

2. Concepto 0 2 Actualización

4. Número de formulario

14867016668

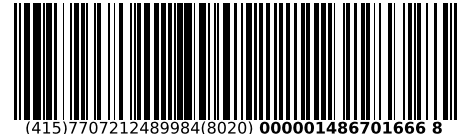

(415)7707212489984(8020) 000001486701666 8

5. Número de Identificación Tributaria (NIT)

6. DV

12. Dirección seccional

14. Buzón electrónico

9 0 1 2 8 5 2 8 7

8

Impuestos de Bogotá

3 2

IDENTIFICACIÓN

24. Tipo de contribuyente

25. Tipo de documento

26. Número de Identificación

27. Fecha expedición

Persona jurídica

1

Lugar de expedición

28. País

29. Departamento

30. Ciudad/Municipio

31. Primer apellido

32. Segundo apellido

33. Primer nombre

34. Otros nombres

35. Razón social

FUNDACION ACTIVISTAS CONSTRUCTIVOS

36. Nombre comercial

37. Sigla

UBICACIÓN

38. País

COLOMBIA

1 6 9

39. Departamento

Bogotá D.C.

1 1

40. Ciudad/Municipio

Bogotá, D.C.

0 0 1

41. Dirección principal

CR 23 80 30

42. Correo electrónico

contabilidad@activistasconstructivos.org

43. Código postal

44. Teléfono 1

3 1 6 5 2 5 4 7 0 0

45. Teléfono 2

CLASIFICACIÓN

Actividad económica

Ocupación

Actividad principal

Actividad secundaria

Otras actividades

46. Código

47. Fecha inicio actividad

48. Código

49. Fecha inicio actividad

50. Código

1

2

51. Código

52. Número establecimientos

9 4 9 9

2 0 1 9 0 5 1 7

7 0 2 0

2 0 1 9 0 5 1 7

53. Código 4 7 1 4 4 2 4 8 5 2

04- Impto renta y compl. régimen especial

07- Retención en la fuente a título de rent

14- Informante de exogena

42- Obligado a llevar contabilidad

48 - Impuesto sobre las ventas - IVA

52 - Facturador electrónico

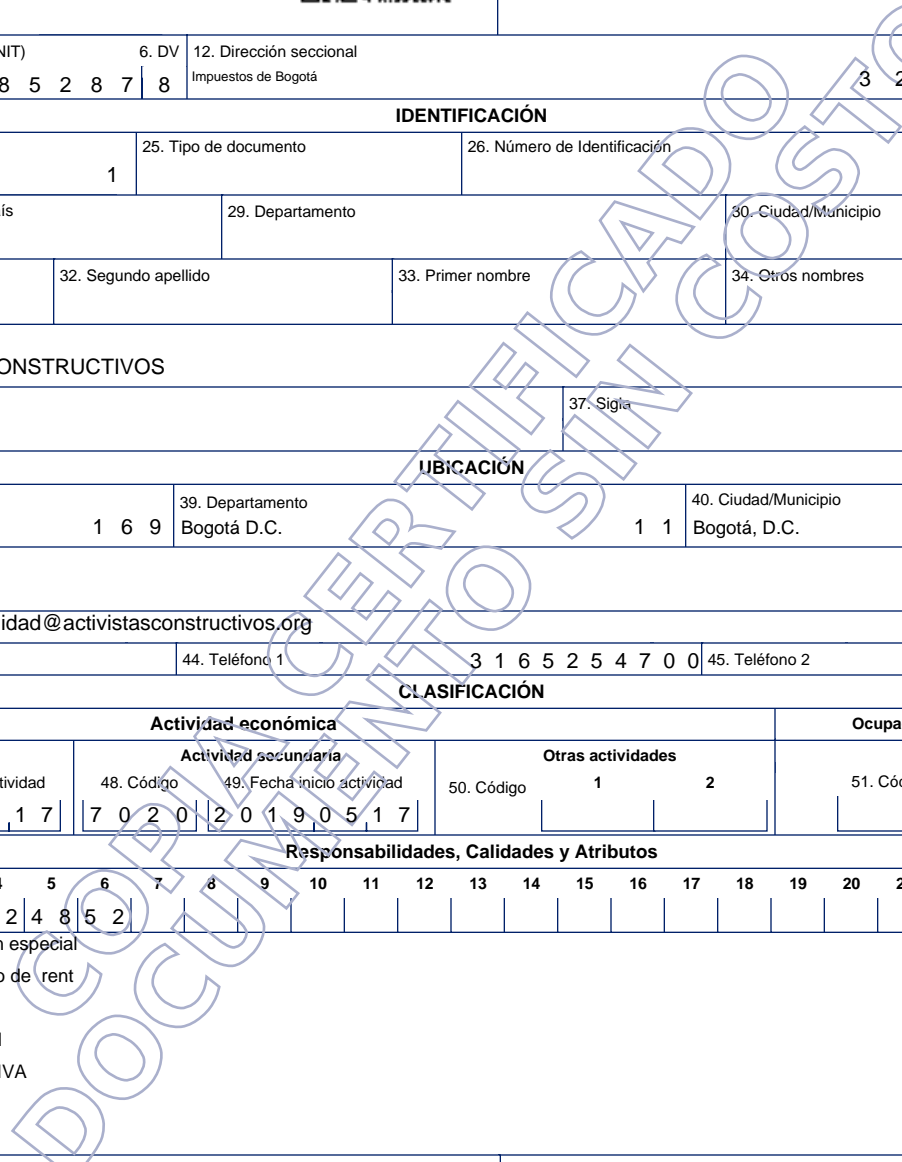

Obligados aduaneros

Exportadores

54. Código 1 2 3 4 5 6 7 8 9 10 11 12 13 14 15 16 17 18 19 20

55. Forma 56. Tipo Servicio 1 2 3 57. Modo 58. CPC

IMPORTANTE: Sin perjuicio de las actualizaciones a que haya lugar, la inscripción en el Registro Único Tributario -RUT-, tendrá vigencia indefinida y en consecuencia no se exigirá su renovación

Para uso exclusivo de la DIAN

59. Anexos

SI

NO

X

60. No. de Folios:

0

61. Fecha

2022 - 09 - 23 / 20 : 54: 13

La información suministrada a través del formulario oficial de inscripción, actualización, suspensión y cancelación del Registro Único Tributario (RUT), deberá ser exacta y veraz; en caso de constatar inexactitud en alguno de los datos suministrados se adelantarán los procedimientos administrativos sancionatorios o de suspensión, según el caso. Parágrafo del artículo 1.6.1.2.20 del Decreto 1625 de 2016

Firma del solicitante:

Sin perjuicio de las verificaciones que la DIAN realice.

Firma autorizada:

984. Nombre MANRIQUE ARISTIZABAL KAREN ALEXANDRA

985. Cargo Representante legal Certificado

Espacio reservado para la DIAN

4. Número de formulario

14867016668

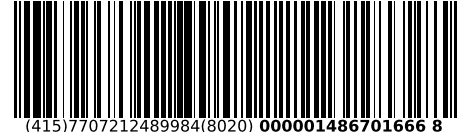

(415)7707212489984(8020) 000001486701666 8

5. Número de Identificación Tributaria (NIT) 9 0 1 2 8 5 2 8 7	6. DV 8	12. Dirección seccional Impuestos de Bogotá	14. Buzón electrónico 3 2
---	------------	--	------------------------------

**Características y formas de las organizaciones**

62. Naturaleza	2	63. Formas asociativas	9 9	64. Entidades o institutos de derecho público de orden nacional, departamental, municipal y descentralizados	
65. Fondos		66. Cooperativas		67. Sociedades y organismos extranjeros	
68. Sin personería jurídica		69. Otras organizaciones no clasificadas		70. Beneficio	2

**Constitución, Registro y Última Reforma**

**Composición del Capital**

Documento	1. Constitución	2. Reforma		
71. Clase	0 1		82. Nacional	1 0 0 %
72. Número			83. Nacional público	0 . 0 %
73. Fecha	2 0 1 9 0 5 1 7		84. Nacional privado	1 0 0 . 0 %
74. Número de notaría			85. Extranjero	0 %
75. Entidad de registro	0 3		86. Extranjero público	0 . 0 %
76. Fecha de registro	2 0 1 9 0 5 2 0		87. Extranjero privado	0 . 0 %
77. No. Matrícula mercantil	0 0 S 0 0 5 5 9 2 4			
78. Departamento	1 1			
79. Ciudad/Municipio	0 0 1			
Vigencia				
80. Desde	2 0 1 9 0 5 1 7			
81. Hasta	9 9 9 9 1 2 3 1			

Entidad de vigilancia y control

88. Entidad de vigilancia y control  
Alcaldía 1 1

**Estado y Beneficio**

Item	89. Estado actual	90. Fecha cambio de estado	91. Número de Identificación Tributaria (NIT)	92. DV
1	8 0	2 0 1 9 0 5 2 0		-
2				-
3				-
4				-
5				-

**Vinculación económica**

93. Vinculación económica	94. Nombre del grupo económico y/o empresarial	95. Número de Identificación Tributaria (NIT) de la Matriz o Controlante	96. DV.
97. Nombre o razón social de la matriz o controlante			
170. Número de identificación tributaria otorgado en el exterior	171. País	172. Número de identificación tributaria sociedad o natural del exterior con EP	
173. Nombre o razón social de la sociedad o natural del exterior con EP			

Espacio reservado para la DIAN

4. Número de formulario

14867016668

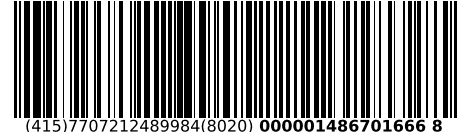

(415)7707212489984(8020) 000001486701666 8

5. Número de Identificación Tributaria (NIT) 9 0 1 2 8 5 2 8 7 8 6. DV 8 12. Dirección seccional Impuestos de Bogotá 14. Buzón electrónico 3 2

**Representación**

1	98. Representación REPRS LEGAL PRIN 1 8		99. Fecha inicio ejercicio representación 2 0 1 9 0 5 2 0	
	100. Tipo de documento Cédula de Ciudadaní 1 3	101. Número de identificación 5 3 1 0 5 4 5 7		102. DV 1
	104. Primer apellido MANRIQUE	105. Segundo apellido ARISTIZABAL	106. Primer nombre KAREN	107. Otros nombres ALEXANDRA
	108. Número de Identificación Tributaria (NIT)	109. DV	110. Razón social representante legal	
2	98. Representación REPRS LEGAL SUPL 1 9		99. Fecha inicio ejercicio representación 2 0 1 9 0 5 2 0	
	100. Tipo de documento Cédula de Ciudadan 1 3	101. Número de identificación 1 3 2 5 8 2 8 3		102. DV
	104. Primer apellido MANRIQUE	105. Segundo apellido NEIRA	106. Primer nombre JAIRO	107. Otros nombres ARMANDO
	108. Número de Identificación Tributaria (NIT)	109. DV	110. Razón social representante legal	
3	98. Representación		99. Fecha inicio ejercicio representación	
	100. Tipo de documento	101. Número de identificación		102. DV
	104. Primer apellido	105. Segundo apellido	106. Primer nombre	107. Otros nombres
	108. Número de Identificación Tributaria (NIT)	109. DV	110. Razón social representante legal	
4	98. Representación		99. Fecha inicio ejercicio representación	
	100. Tipo de documento	101. Número de identificación		102. DV
	104. Primer apellido	105. Segundo apellido	106. Primer nombre	107. Otros nombres
	108. Número de Identificación Tributaria (NIT)	109. DV	110. Razón social representante legal	
5	98. Representación		99. Fecha inicio ejercicio representación	
	100. Tipo de documento	101. Número de identificación		102. DV
	104. Primer apellido	105. Segundo apellido	106. Primer nombre	107. Otros nombres
	108. Número de Identificación Tributaria (NIT)	109. DV	110. Razón social representante legal	

Espacio reservado para la DIAN

4. Número de formulario

14867016668

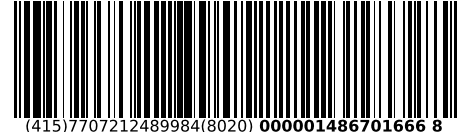

5. Número de Identificación Tributaria (NIT) 9 0 1 2 8 5 2 8 7 8	6. DV 8	12. Dirección seccional Impuestos de Bogotá	14. Buzón electrónico 3 2
---	------------	--	------------------------------

**Revisor Fiscal y Contador**

Revisor fiscal principal	124. Tipo de documento	125. Número de identificación	126. DV	127. Número de tarjeta profesional
	128. Primer apellido	129. Segundo apellido	130. Primer nombre	131. Otros nombres
	132. Número de Identificación Tributaria (NIT)	133. DV	134. Sociedad o firma designada	
	135. Fecha de nombramiento			
Revisor fiscal suplente	136. Tipo de documento	137. Número de identificación	138. DV	139. Número de tarjeta profesional
	140. Primer apellido	141. Segundo apellido	142. Primer nombre	143. Otros nombres
	144. Número de Identificación Tributaria (NIT)	145. DV	146. Sociedad o firma designada	
	147. Fecha de nombramiento			
Contador	148. Tipo de documento Cédula de Ciudadanía 1 3	149. Número de identificación 1 0 2 3 9 3 4 1 0 1	150. DV	151. Número de tarjeta profesional 2 0 0 3 9 4 T
	152. Primer apellido LINARES	153. Segundo apellido SANCHEZ	154. Primer nombre DIANA	155. Otros nombres CAROLINA
	156. Número de Identificación Tributaria (NIT)	157. DV	158. Sociedad o firma designada	
	159. Fecha de nombramiento 2 0 2 0 0 5 0 1			

